

Ganchos para Cadena Crosby®



H-331 / A-331



- Acero al Carbono Forjado o acero de Aleación Forjado - Templado y Revenido.
- Todos los pasadores de acero de Aleación - Templado y Revenido.
- **No son adecuados para su uso con cadena Grado 80 y eslingas para izajes.** Para eslingas ó cadenas de izaje de Grado 80 ó Grado 100 se recomienda componentes de Aleación.

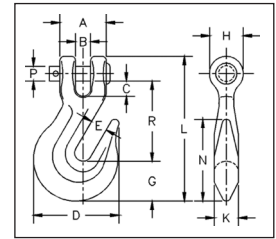

H-331 / A-331 Ganchos Corredizos con Extremo de Quijada

| Tamaño de la Cadena (plg.) | No. de Parte | | Carga Límite de Trabajo (lbs.)* | | Peso de c/u (lbs.) | Dimensiones (plg.) | | | | | | | | | | | | | |
|----------------------------|---------------|----------------|---------------------------------|----------------|--------------------|--------------------|------|------|------|------|------|------|------|------|-------|------|------|------|------|
| | H-331 Carbono | A-331 Aleación | H-331 Carbono | A-331 Aleación | | A | B | C | D | E | F | G | H | K | L | N | P | R | T |
| 1/4 | 1027383 | 1027524 | 1950 | 2750 | .55 | 1.06 | .32 | .29 | 2.75 | .94 | 1.19 | .81 | .88 | .50 | 3.95 | 2.13 | .31 | 2.58 | .81 |
| 5/16 | 1027409 | 1027542 | 2875 | 4300 | .79 | 1.22 | .43 | .34 | 3.06 | 1.06 | 1.25 | .94 | 1.00 | .56 | 4.52 | 2.25 | .38 | 2.87 | .97 |
| 3/8 | 1027427 | 1027560 | 4000 | 5250 | 1.21 | 1.38 | .45 | .44 | 3.63 | 1.31 | 1.50 | 1.13 | 1.19 | .66 | 5.15 | 2.56 | .44 | 3.25 | 1.06 |
| 7/16 | 1027445 | 1027588 | 5000 | 7000 | 2.06 | 1.73 | .59 | .60 | 4.34 | 1.56 | 1.81 | 1.38 | 1.44 | .81 | 5.97 | 3.06 | .56 | 3.70 | 1.19 |
| 1/2 | 1027463 | 1027604 | 6500 | 9000 | 2.75 | 1.88 | .57 | .53 | 4.81 | 1.69 | 1.94 | 1.56 | 1.63 | .91 | 6.53 | 3.44 | .63 | 4.00 | 1.31 |
| 5/8 | 1027481 | 1027622 | 9250 | 13500 | 4.75 | 2.31 | .71 | .71 | 5.63 | 2.00 | 2.38 | 1.81 | 1.94 | 1.09 | 7.89 | 4.00 | .75 | 4.94 | 1.56 |
| 3/4 | - | 1027640 | - | 19250 | 11.28 | 3.19 | 1.18 | 1.29 | 7.38 | 2.50 | 3.00 | 2.38 | 2.50 | 1.44 | 10.02 | 5.06 | 1.00 | 6.09 | 2.09 |

* La carga de ruptura es 4 veces la Carga Límite de Trabajo.



H-324



- Acero al Carbono Forjado - Templado y Revenido.
- **No son adecuados para su uso con cadena Grado 80 y eslingas para izajes.** Para eslingas ó cadenas de izaje de Grado 80 ó Grado 100 se recomienda componentes de Aleación.

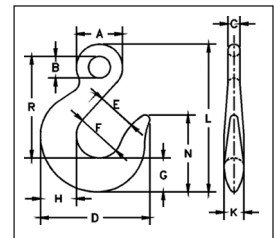

H-324 Ganchos Corredizos con Extremo de Ojo

| Tamaño de la Cadena (plg.) | H-324 No. de Parte | Carga Límite de Trabajo (lbs.)* | Peso de c/u (lbs.) | Dimensiones (plg.) | | | | | | | | | | | |
|----------------------------|--------------------|---------------------------------|--------------------|--------------------|------|-----|------|------|------|------|------|------|------|------|------|
| | | | | A | B | C | D | E | F | G | H | K | L | N | R |
| 1/4 | 1026749 | 1950 | .40 | 1.06 | .50 | .28 | 2.75 | .94 | 1.19 | .81 | .88 | .50 | 3.66 | 2.13 | 2.56 |
| 5/16 | 1026767 | 2875 | .64 | 1.25 | .63 | .34 | 3.06 | 1.06 | 1.25 | .94 | 1.00 | .56 | 4.23 | 2.25 | 2.95 |
| 3/8 | 1026785 | 4000 | 1.10 | 1.53 | .72 | .41 | 3.63 | 1.31 | 1.50 | 1.13 | 1.19 | .66 | 4.89 | 2.56 | 3.36 |
| 7/16 | 1026801 | 5000 | 1.56 | 1.69 | .81 | .44 | 4.34 | 1.56 | 1.81 | 1.38 | 1.44 | .81 | 5.70 | 3.06 | 3.88 |
| 1/2 | 1026829 | 6500 | 2.09 | 1.94 | .94 | .50 | 4.81 | 1.69 | 1.94 | 1.56 | 1.63 | .91 | 6.34 | 3.44 | 4.28 |
| 5/8 | 1026847 | 9250 | 3.90 | 2.38 | 1.13 | .63 | 5.63 | 2.00 | 2.38 | 1.81 | 1.94 | 1.09 | 7.66 | 4.00 | 5.22 |
| 3/4 | 1026865 | 12500 | 6.93 | 2.88 | 1.38 | .75 | 6.75 | 2.13 | 2.75 | 2.19 | 2.31 | 1.31 | 8.73 | 4.75 | 5.80 |

* La carga de ruptura es 4 veces la Carga Límite de Trabajo.